

Cómo verificar

Tarjetas de Crédito y Cheques de Viajero

Analizando Tarjetas de Crédito

Una marca fluorescente aparecerá en las tarjetas de crédito. Cada tarjeta de crédito (Visa, Master Card, American Express, Discover) presentará signos o letras representando la compañía de crédito emisora.

Descripción de Medidas de Seguridad UV en Tarjetas de Crédito

American Express "AMEX" se verá a lo largo de la tarjeta.

Master Card "M C" aparecerá en la parte inferior de la tarjeta

Visa Un aguila se presentará en el centro de la tarjeta.

Discover La palabra "Discover" se leerá a lo largo de la tarjeta

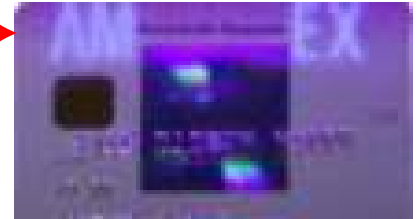

Analizando Cheques de Viajero

La mayoría de los cheques de viajero presentan medidas de seguridad ultravioleta. También se encontrarán marcas de agua, propiedades magnéticas y micro impresión dependiendo del cheque en análisis.



	Ultravioleta	Watermark	Magnetismo	Micro Impresión
Visa <i>Diseño Viejo: tiene una paloma impresa sobre el lado izquierdo del cheque. Diseño Nuevo: Tiene una paloma impresa sobre el lado derecho y las palabras "International Bank" aparecen en la parte superior del cheque.</i>	Papel absorbe la luz ultravioleta. Diseño viejo presenta marcas fluorescentes con el valor del cheque. Marca fluorescente en la parte de la firma.	En el diseño viejo, el globo terráqueo se encuentra sobre el lado izquierdo, mientras que la paloma está situada a la derecha del logo de visa. En el diseño nuevo, solo la marca de agua de la paloma aparecerá sobre el lado izquierdo del cheque.	En el diseño nuevo, se adhirió un hilo magnético plateado de seguridad (con la palabra "secure" repetida dentro).	<hr/>
American Express	Papel absorbe la luz ultravioleta. Las palabras "American Express" aparecen en fluorescente. Marca fluorescente en el area de la firma.	<hr/>	El número que aparece en la parte inferior izquierda del cheque tiene propiedades magnéticas.	El óvalo con el valor ubicado en la parte central derecha y la línea de contra-firma contienen características micrométricas